

Calendario 2018

Novembre - dicembre

Appuntamenti fino al 6 gennaio 2019

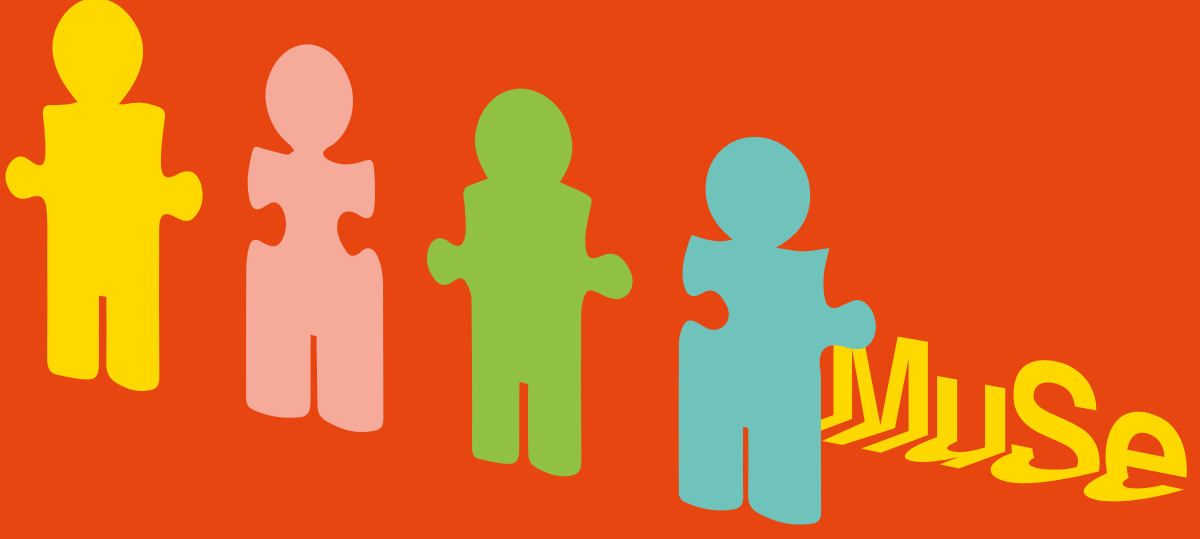

MUSE - Museo delle Scienze

**martedì - venerdì:**

ore 10 - 18

sabato e domenica:

ore 10 - 19

Aperture straordinarie:

1 e 2 novembre, ore 10 - 19

26 dicembre, ore 10 - 19

31 dicembre, ore 10 - 18

1 gennaio, ore 13 - 19

Chiusura straordinaria:

24 dicembre

25 dicembre

Visita guidata al MUSE

da martedì a venerdì, ore 15**sabato, domenica e festivi****e 2, 3, 4 gennaio, ore 11 e 15**

per tutti | tariffa € 3 (oltre al biglietto d'ingresso)

gradita la prenotazione t. 0461 270311

Un'occasione per scoprire le gallerie del MUSE attraverso l'esplorazione delle installazioni e degli oggetti più significativi e curiosi.

Visita animata per famiglie

In novembre: **Ma come parli?**In dicembre: **Dino & Sauro****sabato, domenica e festivi****e 2, 3, 4 gennaio, ore 16**

famiglie con bambini età 5-10 | tariffa € 3 (oltre al biglietto d'ingresso)

Speciali percorsi di visita dedicati a bambini e famiglie per scoprire come parlano gli animali, quali difficoltà affrontano gli uccelli migratori o come vivevano i dinosauri.

GO!Muse

orari di apertura

per tutti | tariffa € 3 (oltre al biglietto d'ingresso)

Prova la nuova realtà aumentata che dà vita a rettili preistorici e dinosauri per un'esperienza unica ed emozionante.

Passeggini al museo

domenica 11 novembre e 16 dicembre, ore 10**mercoledì 21 novembre e 5 dicembre, ore 16**

adulti e bambini età 0-3 | tariffa a coppia € 5; € 4 per possessori MyMUSE card

Una visita interattiva per grandi e piccini attraverso le sale del museo, la serra tropicale e un momento finale di esplorazione e gioco in Maxi Ooh!

Talk Science alla Sfera NOAA

In novembre: **Entomology****invertebrati urbani**In dicembre: **Alluvioni & Co****sabato, domenica e festivi, alle 10.30,****12.30, 14, 16 e 18****3 e 4 novembre attività sospesa****31 dicembre tutti gli orari tranne ore 18**

per tutti | tariffa compresa nel biglietto d'ingresso

Esperimenti e dimostrazioni per dialogare di scienza attraverso l'exhibit Science on a Sphere.

Open Labs

da martedì a venerdì (non festivi)**dalle 11.30 alle 12 e dalle 15 alle 15.30**

per tutti | tariffa compresa nel biglietto d'ingresso

I laboratori di ricerca si aprono al pubblico.

Museo con lo zainetto

orari di apertura

famiglie con bambini età 6-10 | tariffa € 5 (oltre al biglietto d'ingresso)

Un'attività da veri esploratori per visitare il museo in maniera attiva e coinvolgente.

Ai confini dell'Universo

Visita al planetario

sabato, domenica e festivi, ore 11.30 e 14.30

età 6+ | tariffa € 3 (oltre al biglietto d'ingresso)

Sotto la cupola del planetario per osservare stelle, comete, galassie, pianeti e avvicinarsi alle meraviglie dell'Universo.

TinkerFun

In novembre: **La macchina****di Vaidas e Buildo**In dicembre: **Vento in poppa****e I-mekk****sabato, domenica e festivi, dalle 15 alle 19****(31 dicembre fino alle 18)**

per tutti | tariffa compresa nel biglietto d'ingresso

Un'attività per favorire creatività e innovazione, sviluppando soluzioni fantasiose e stimolando l'ingegnosità.

Tinkering Labo - Nintendo Edition**10, 11, 24 e 25 novembre****8, 9, 22 e 23 dicembre**

Interagisci con i Toy-Con, le forme di cartone che, una volta assemblate e combinate con la tecnologia di Nintendo Switch, permettono di creare esperienze di gioco innovative e divertenti.

La scienza con Babbo Natale

sabato e domenica dall'1 dicembre**al 6 gennaio + 26 dicembre e 1 gennaio,****dalle 15 alle 18**

per tutti | tariffa compresa nel biglietto d'ingresso

Babbo Natale si aggira nelle sale del museo fra dimostrazioni e science show.

Si ringrazia Indal.

Maxi Ooh!

Mamme e papà al museo

da martedì a venerdì, dalle 10 alle 11

bambini fino a 3 anni + 1 adulto | tariffa € 2

(senza accesso al museo)

La proposta dedicata a mamme e papà con bambini fino a tre anni per entrare nell'area Maxi Ooh! con una tariffa speciale senza pagare l'ingresso al museo.

Demonstration

In novembre: **Chi c'è sulle tue mani?**In dicembre: **Il piccolo bruco mai sazio****sabato, domenica e festivi,****dalle 10 alle 11 e dalle 18 alle 19****(31 dicembre solo dalle 10 alle 11)**

famiglie | tariffa compresa nel biglietto d'ingresso al museo

Speciale M'ammalia3 e 4 novembre: **Con le orecchie di lupo**

Sorpresa, esplorazione, immersione nello spazio del Maxi Ooh!

Ogni mese un senso

In novembre: **Ascoltare**In dicembre: **Guardare****da martedì a venerdì**

famiglie | tariffa compresa nel biglietto d'ingresso al Maxi Ooh!

Ogni esperienza al Maxi Ooh! è diversa dall'altra, ogni incontro è colorato da microattività che stupiscono e divertono il bambino, rendendo unica la visita.

Mostre temporanee

Genoma umano. Quello che ci rende unici**Ghiacciai. Il futuro dei ghiacci perenni nelle nostre mani**

Speciale mostra "Genoma umano. Quello che ci rende unici"

Visita guidata alla mostra

sabato, domenica e festivi, ore 15**a seguire performance "Talent e affinità,****tra DNA e libertà"**

età 11+ | tariffa € 4 (oltre al biglietto d'ingresso)

Conoscere le sfide, le opportunità e i rischi offerti dalla genomica attraverso un percorso interattivo e immersivo.

Talent e affinità, tra DNA e libertà

sabato, domenica e festivi, ore 16.30**3 e 4 novembre attività sospesa**

età 11+ | tariffa compresa nel biglietto d'ingresso

Stanchi di cercare l'anima gemella? Forse la genetica vi può aiutare! Una divertente performance per riflettere sul tema dei test genetici tra scienza e filosofia.

MUSE FabLab

Adulti digitali

Corso base di fabbricazione digitale**5, 12, 19 e 26 novembre****10 e 17 dicembre, dalle 15 alle 17.30**

età 18+ | costo per l'intero corso (senza accesso al museo) € 80; € 75 per possessori della MyMuse card

posti limitati, prenotazione consigliata

t. 0461 270321

Un corso-laboratorio per scoprire il mondo della fabbricazione digitale e suoi strumenti come stampanti 3D e macchine taglio laser.

Rural hack

Progetto FabLabNet**16 e 17 novembre**

età 16+ | ingresso libero | posti limitati, prenotazione consigliata sul sito fablab.muse.it/ rural-hack | info t. 0461 270349

Percorso formativo che coniuga elettronica, Internet delle cose (IoT) e agricoltura. Richiesta conoscenza base di Arduino o equivalente open-hardware.

AI MUSE per inventare

AI MUSE la fantasia non ha confini: ingegno e creatività accompagnano le tue vacanze invernali con laboratori di fabbricazione digitale.

età 8+ coppia adulto-bambino | tariffa € 5 a coppia; € 3,5 per possessori MyMUSE card

posti limitati, prenotazione consigliata t. 0461 270311

15 dicembre, ore 11, 14 e 16**Make your Christmas Star**

Inventa, disegna e realizza il tuo addobbo natalizio con la macchina a taglio laser. Nessuna conoscenza richiesta, solo tanta fantasia e voglia di fare.

2 gennaio, ore 15**Legobot su Marte**

Con i Lego Mindstorms programma un robot per farlo rientrare nella stazione spaziale su Marte, mettendolo in salvo entro l'arrivo della tempesta di sabbia...

27 dicembre, ore 15**Coding Fun**

Grazie a facili interfacce, adulto e bambino si cimenteranno insieme nella programmazione, incentivando il pensiero computazionale e il lavoro di gruppo.

3 gennaio, ore 15**Disegna e regalati un'idea**

Dal misuratore di spaghetti ai gioielli, dalle lampade alle cover dei telefonini: tutto è realizzabile al MUSE FabLab!

28 dicembre e 4 gennaio, ore 15**Una fiaba robotica**

Metti in scena Cappuccetto Rosso istruendo due particolari robot-attori con un linguaggio di programmazione semplice e intuitivo.

Gli appuntamenti da non perdere



Evento

sabato 3 e domenica 4 novembre

**Oltre M'ammalia
Mammiferi in pillole**

orari di apertura museo | per tutti
tariffa compresa nel biglietto d'ingresso

Il MUSE partecipa alla decima edizione di "M'ammalia. La settimana dei mammiferi" - organizzata e coordinata dall'Associazione Italiana di Teriologia (AIT) in collaborazione con l'Associazione Nazionale Musei Scientifici (ANMS) - con attività a tema:
Spot the mammal! Trova il mammifero
Crani, ossa, denti
Nei panni di...
Mammalquizz!
Con le orecchie di Lupo



Incontro

Parliamo di bimbi

Nel Maxi Ooh! per confrontarsi con esperti e parlare dell'età evolutiva dei piccoli. Porta anche il tuo bambino e goditi una colazione a base di biscotti, tisane e caffè.

per genitori con bambini età 0-5 anni | ingresso libero
posti limitati, prenotazione consigliata t. 0461 270311

**martedì 6 novembre, ore 9.30
I robot fanno le cose perché
glielo dicono gli uomini**

A cura di Camilla Monaco e Tiziana Ceol, Federazione provinciale Scuole materne - Trento.

**martedì 20 novembre, ore 9.30
10 cose che mi devi
insegnare...**

A cura di Natalia Mosna, Unicef Trento.

**martedì 4 dicembre, ore 9.30
Come possiamo nutrire
la mente dei nostri bambini**

A cura di Anna Pedrotti, Dipartimento Salute e Solidarietà Sociale Provincia autonoma di Trento.



Conferenza

Incontri al museo per parlare di fauna

Un appuntamento mensile per avvicinarsi con prospettive sempre nuove alle ricerche e agli studi sulla fauna.

per tutti | ingresso libero

**mercoledì 14 novembre, ore 20.45
I picchi e la biodiversità
forestale: 1600 alberi tutelati
in Trentino**

Con Luigi Marchesi e Simone Tenan, ricercatori MUSE.

**mercoledì 12 dicembre, ore 20.45
Presentazione del nuovo
Atlante dei Mammiferi
del Trentino**

Con i curatori della pubblicazione.



Conferenza

Oltre la mostra Genoma umano

**giovedì 15 novembre, ore 18
Convergence Science.
Una nuova era in biologia
e medicina**

Dialogo con Jan Korbel, biologo molecolare e ricercatore all'European Molecular Biology Laboratory di Heidelberg - Germania, insignito del prestigioso premio Pezcoller nel 2018.

per tutti | ingresso libero
prenotazione consigliata t. 0461 270311

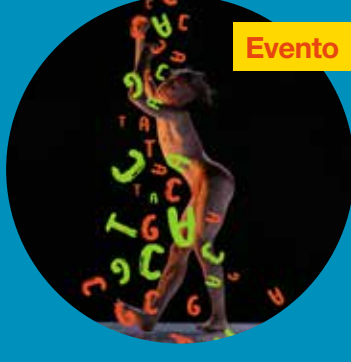

Evento

**sabato 24 novembre,
ore 11.30, 16, 17.30
domenica 25 novembre,
ore 11.30, 14.30, 16
Genoma scenico**

Performance di danza *site specific* e interattiva, ispirata alla ricerca genetica. Concept Nicola Galli, una produzione stereopsis, TIR Danza. In collaborazione con Centro Servizi Culturali S. Chiara e Festival Oriente Occidente / CID Centro Internazionale della Danza.

per tutti | info su www.muse.it



Evento

martedì 20 novembre, dalle 10 alle 19

**Museo amico
Giornata internazionale per i diritti
dell'infanzia e dell'adolescenza**

Per la Giornata Internazionale per i diritti dell'infanzia e dell'adolescenza, il MUSE si anima con laboratori, corner scientifici e conferenze per bambini e ragazzi.

per tutti | ingresso libero, attività gratuite



Evento

giovedì 22 novembre, ore 16.30 via Calepina 10, Trento

**Inaugurazione
MUSE Social Store
Creare sostenibile**

in collaborazione con la Cooperativa sociale Progetto 92

Un'officina del fare dove la competenza scientifica dello staff MUSE e l'esperienza della cooperativa sociale Progetto92 si fondono dando vita a prodotti originali, sostenibili ed educativi. Un progetto di inclusione sociale che si estende a tutta la comunità offrendo servizi e laboratori per famiglie e bambini.

per tutti | ingresso libero
info t. 344 0443854 - www.muse.it

Dal 23 novembre al 6 gennaio il MUSE Social Store sarà aperto al pubblico.



Conferenza

lunedì 26 novembre, ore 18.30

**Ascesa e caduta
dei dinosauri**

Prima presentazione in Italia del libro "Ascesa e caduta dei dinosauri", del paleontologo americano Steve Brusatte con Massimo Bernardi, paleontologo MUSE.

per tutti | ingresso libero



Evento

**La natura in movimento
Difendiamoci dai rischi idrogeologici**

In vista della seconda mostra organizzata nell'ambito del progetto europeo LIFE FRANCA, il MUSE ospita tre science café per discutere con esperti del settore le strategie per difendersi dal rischio alluvioni.

per tutti | ingresso libero

**28 novembre, ore 18
Previsioni e allerta meteo**

Con Alberto Trenti, Direttore di Meteotrentino, Servizio Prevenzione Rischi PAT.

**5 dicembre, ore 18
Alluvioni: mappare il pericolo**

Con Ruggero Valentini, Dirigente Servizio Bacini Montani PAT.

**12 dicembre, ore 18
Alluvioni: le opere di difesa**

Con Roberto Coali, Funzionario Servizio Bacini Montani PAT.



Evento

lunedì 3 dicembre, dalle 14

**Al MUSE si sta bene
Giornata internazionale
delle persone con disabilità**

Una giornata per accogliere le associazioni del territorio impegnate nell'assistenza delle persone con disabilità.

per tutti | ingresso libero, attività gratuite

Info su www.muse.it

Incontro

martedì 4 dicembre, ore 18

**Planet - Responsabilità
e territorio
Picchi e pacchi: le risorse sono
una fregatura?**

Un ciclo di incontri per parlare di sviluppo sostenibile, responsabilità e territorio. Primo incontro con Maurizio Fauri, Dipartimento di Ingegneria Ambientale, Civile e Meccanica Università di Trento, e Miroco Rossi, divulgatore scientifico ASPO Italia.

per tutti | ingresso libero

In copertina: il 3 dicembre l'evento "Al MUSE si sta bene" affronterà il tema dell'inclusione e dell'assistenza delle persone con disabilità.

Il programma potrebbe subire delle variazioni dopo la stampa di questa pubblicazione. Per ogni aggiornamento vai su www.muse.it. Novembre - dicembre 2018 - 7.000