

# il MUSE

per il nido e l'infanzia

Anno scolastico 2019/20

TRENTINO



[www.muse.it/it/impara](http://www.muse.it/it/impara)

MUSE

### **Team Nido e Infanzia**

Samuela Caliori (responsabile), Alice Bassetti, Serena Dorigotti, Elisabetta Flor, Katia Franzoso, Christian Lavarian, Mirela Marmureanu, Romana Scandolari, Helen Catherine Wiesinger, Michela Zenatti, Maria Vittoria Zucchelli

### **Contributi sedi territoriali**

Lisa Angelini, Rosa Tapia

### **Supervisione pedagogica**

Servizi per l'infanzia – Comune di Trento; Ufficio Infanzia – Servizio infanzia e istruzione del primo grado della Provincia autonoma di Trento; Federazione Provinciale Scuole Materne – Trento.

### **Collaborazioni**

Dipartimento della Salute e Solidarietà sociale della Provincia autonoma di Trento; Comitato Italiano per l'Unicef Onlus; Agenzia provinciale per la famiglia, la natalità e le politiche giovanili.

### **Redazione**

Adelaide Fontana, Katia Franzoso, Stefania Tarter

### **Grafica e illustrazioni**

MarameoLab

Si ringraziano Anna Pedrotti e Natalina Mosna per la preziosa collaborazione e tutto il personale del MUSE che lavora ogni giorno per rendere tutto questo possibile.

# Educare al futuro

## Crescere al museo

Qual è uno dei modi migliori in cui la società può dare impulso al benessere condiviso? La risposta è semplice: **investire nello sviluppo infantile precoce**. Ci sono infatti evidenze scientifiche che dimostrano come questo produca ricadute lungo tutto l'arco della vita in termini di salute, competenze cognitive e sociali, percorsi scolastici e lavorativi. Ciò riguarda tanto i singoli individui quanto le comunità nel loro insieme. Per questo si deve agire immediatamente per fare dell'investimento nello sviluppo infantile precoce una priorità in ogni Paese, comunità, istituzione e famiglia. Su queste premesse anche il MUSE si impegna a essere parte attiva, dedicando alle bambine e ai bambini piccolissimi e ai loro accompagnatori opportunità e buone pratiche da vivere in museo per contribuire concretamente a creare un mondo inclusivo e sostenibile e quindi un futuro migliore.

## Il marchio Museo amico dei bambini e degli adolescenti

Il Programma Italia Amica dei bambini e degli adolescenti rappresenta l'insieme dei progetti e delle azioni che UNICEF Italia realizza su tutto il territorio nazionale per la promozione e la tutela dei diritti dell'infanzia e dell'adolescenza. Tra i focus del programma, particolare attenzione è posta sul compito che Musei e Biblioteche assumono rispetto alle pari opportunità nell'educazione e nello sviluppo dei bambini e degli adolescenti. Con la nomina ufficiale ottenuta il 27 maggio 2019, il MUSE è il primo museo d'Italia che dopo un percorso sperimentale ha ricevuto questo importante riconoscimento, che ora tutti i musei e le biblioteche potranno richiedere.



# Special Days

## I lunedì dell'infanzia

Il MUSE riserva un lunedì al mese alla frequentazione esclusiva del museo da parte dei piccolissimi, senza la presenza di classi di altro grado o di pubblico.

Di seguito le date previste:

14 ottobre 2019

11 novembre 2019

13 gennaio 2020

10 febbraio 2020

9 marzo 2020

20 aprile 2020

11 maggio 2020

8 giugno 2020

## 20 novembre 2019 Museo Amico

Giornata Internazionale  
per i diritti dell'Infanzia  
e dell'Adolescenza

Per la celebrazione dei 30 anni della Convenzione sui diritti dell'infanzia e dell'adolescenza, il MUSE diventa luogo di incontro tra cittadinanza, enti, associazioni e musei del territorio che propongono attività educative. Durante la mattinata le classi hanno la possibilità di prenotare gratuitamente una proposta didattica (fino a esaurimento spazi). Il pomeriggio, dedicato a bambini e ragazzi da 0 a 18 anni, prevede laboratori, visite guidate, corner informativi e attività creative e musicali a fruizione libera. Con interventi a tema di **Daniela Lucangeli**, psicologa dello sviluppo, e **Stefania Andreoli**, psicoterapeuta dell'adolescenza.

## Partecipa a un'attività e rimani quanto vuoi

Da settembre a febbraio, le classi che aderiscono alle attività avranno la possibilità di fermarsi all'interno delle sale espositive per visitare il museo senza limiti di tempo e senza costi aggiuntivi.

### 3 dicembre 2019 AI MUSE si sta bene

Giornata internazionale  
delle persone con disa-  
bilità

Anche quest'anno il MUSE propone alla cittadinanza e alle scuole un grande evento in occasione della Giornata internazionale delle persone con disabilità, diventando vetrina di tutti gli enti e associazioni del territorio che si occupano di accessibilità e inclusione. Un appuntamento a fruizione libera dedicato non solo alle persone con disabilità, ma anche alle loro famiglie, agli operatori, ai professionisti che operano nel sociale e, più in generale, a tutti i cittadini europei.

Ospiti speciali della giornata, la scrittrice **Susanna Tamaro** e la campionessa paralimpica **Francesca Fenocchio**.

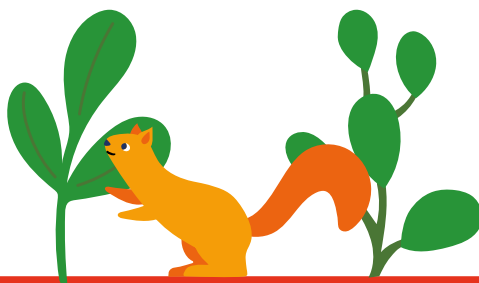

Scopri il programma  
completo degli eventi  
su [www.muse.it](http://www.muse.it)

In evidenza

# Mostra Cosmo cartoons. Avventure nello spazio



20.07.2019 – 14.06.2020



All'interno della nuova mostra temporanea **Cosmo cartoons**, dedicata all'esplorazione spaziale e al rapporto tra universo, fumetti e cultura pop, i bambini e le bambine potranno scoprire stimolanti curiosità sui pianeti in compagnia di alcuni personaggi dei cartoons. La proposta racconta e presenta in modalità coinvolgente le avventure nello spazio, come ad esempio le tappe dello sbarco sulla Luna, introducendo i piccoli visitatori ai segreti del cosmo.

| Cod. | Titolo                 | Parole chiave  | Durata | Tariffa | Target   |
|------|------------------------|--|--------|---------|----------|
| 663  | Avventure nello spazio |  <b>Astronomia</b> , Luna, Pianeti, Razzi, Alieni | 1 ora  | € 4,50  | 3-5 anni |

In evidenza

# Il MUSE per mano

Il MUSE propone, in esclusiva per le Scuole dell'Infanzia e i bambini e le bambine dell'ultimo anno di nido, un modo completamente nuovo di esplorare il museo.

Insieme alla guida MUSE i bambini e le bambine saranno condotti "per mano" tra le sale espositive e negli orti tematici, approfondendo uno specifico argomento e/o una tematica selezionata all'atto della prenotazione.

Questa nuova proposta, della durata di un'ora, può essere anche un modo coinvolgente e interessante per iniziare o concludere il progetto educativo annuale.

| Cod. | Titolo   | Parole chiave  | Durata | Tariffa | Target   |
|------|--|--|--------|---------|----------|
| 635  | Il MUSE per mano  | <b>Multidisciplinare,</b><br>Attività personalizzata | 1 ora  | € 4,50  | 2-5 anni |



Nido

# Teatro scienza per il nido



## Conoscere attraverso il linguaggio delle emozioni

| Cod. | Titolo                   | Parole chiave  | Durata | Tariffa | Testo descrittivo  |
|------|--------------------------|--|--------|---------|--|
| 673  | Le avventure di Cresta   | <b>Paleontologia</b> , Vita e morfologia dei dinosauri                 | 1 ora  | € 5,50  | Le storie del piccolo dinosauro Cresta si animano grazie alle immagini proiettate. |
| 712  | Ululù ululà va a nanna   | <b>Zoologia dei vertebrati</b> , Ninna nanna con i versi degli animali | 1 ora  | € 5,50  | Creiamo dei suoni per far addormentare gli animali del bosco.                      |
| 674  | Pluff! Bolle e strabolle | <b>Fisica</b> , Forme e proprietà dell'acqua                           | 1 ora  | € 5,50  | Sperimentiamo la magia delle bolle di sapone.                                      |



Nido

# Attività per il nido in Maxi Ooh!

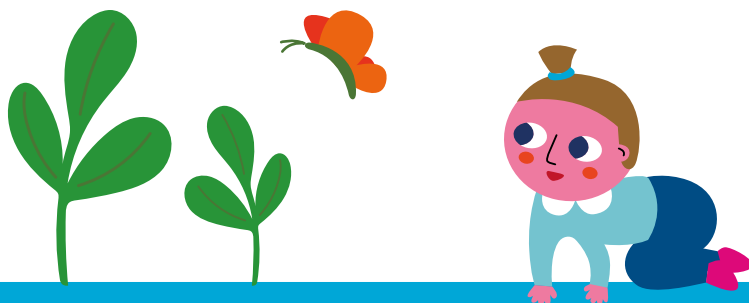

## Scoprire attraverso i sensi fin da piccolissimi

| Cod. | Titolo  | Parole chiave   | Durata | Tariffa | Testo descrittivo  |
|------|---|---|--------|---------|--|
| 675  | 0-3 Maxi Ooh!<br>La scoperta inizia dai sensi                       | <b>Multidisciplinare,</b><br>Gioco, Scoperta sensoriale             | 1 ora  | € 4,50  | Attività guidata e giocosa di scoperta dell'area sensoriale. |
| 710  | Io & te. Emozioni in tutti i sensi. Percorso BABULT per gruppi nido | <b>Multidisciplinare,</b><br>Esplorazione, Esperienza sensoriale    | 1 ora  | € 4,50  | Scopriamo il Maxi Ooh! con la partecipazione dei genitori.   |
| 809  | NOI al Maxi Oh!   | <b>Multidisciplinare,</b><br>Attività autonoma, Scoperta sensoriale | 1 ora  | € 2,00  | Visita autonoma per i gruppi nido.                           |

Prenotando un'attività tra quelle qui proposte è possibile abbinare la fruizione autonoma **NOI al Maxi Ooh!** a un costo agevolato.

Tutte le attività che si svolgono all'interno dell'area Maxi Ooh! non prevedono l'utilizzo esclusivo dello spazio.

Infanzia

# Visite animate



Scoprire il MUSE attraverso i suoi personaggi, tra racconti e scienza

| Cod. | Titolo                                    | Parole chiave   | Durata  | Tariffa | Target   | Testo descrittivo   |
|------|---|---|---------|---------|----------|---|
| 633  | Dino & Sauro.<br>Sulle orme dei dinosauri | <b>Multidisciplinare,</b><br>Visita animata,<br>Paleontologia | 1,5 ore | € 5,50  | 4-5 anni | Scopriamo insieme a un divertente paleontologo curiosità e abitudini dei dinosauri.                                   |
| 636  | Liberi di volare                          | <b>Zoologia dei vertebrati,</b> Visita animata, Migrazioni    | 1,5 ore | € 5,50  | 5 anni   | Conosciamo meglio gli uccelli impersonando uno stormo di rondini in viaggio all'interno del museo.                    |
| 634  | Ma come parli?                            | <b>Multidisciplinare,</b><br>Visita animata,<br>Etologia      | 1,5 ore | € 5,50  | 3-5 anni | Una speciale visita animata all'interno delle sale alla scoperta delle numerose forme di comunicazione degli animali. |

# Laboratori hands-on

## Utilizzare il metodo scientifico giocando e sperimentando

| Cod. | Titolo  | Parole chiave  | Durata  | Tariffa | Target   | Testo descrittivo  |
|------|---|--|---------|---------|----------|--|
| 549  | A tutta frutta  | <b>Botanica</b> , Attività sensoriali e hands-on, Alimentazione e salute | 1,5 ore | € 5,50  | 3-5 anni | Quanto sono diversi i frutti tra di loro? Morbidi e profumati ma anche duri e aspri... proviamo a scoprirli e a classificarli.   |
| 803  | Archimede e i lampi di genio                                    | <b>Fisica</b> , Acqua, Galleggiamento, Attività sensoriali e hands-on    | 1,5 ore | € 5,50  | 3-5 anni | L'allievo pasticciatore di Archimede ha bisogno dell'aiuto dei bambini per capire il funzionamento delle invenzioni del maestro. |
| 332  | Suoni, forme, colori... Scopriamo la natura attraverso il gioco | <b>Ecologia degli invertebrati</b> , Scoperta sensoriale, Biodiversità   | 2 ore   | € 5,50  | 5 anni   | Attraverso giochi sensoriali conosciamo la natura e creiamo con essa un rapporto di armonia.                                     |
| 487  | L'astronauta pasticciatore con planetario                       | <b>Astronomia</b> , Spazio, Sistema Solare, Stelle                       | 2 ore   | € 5,50  | 3-5 anni | Aiutiamo il piccolo astronauta Rigel, che si è perso sulla Terra, a tornare nella sua casa spaziale: la costellazione di Orione. |
| 647  | Preistoria tocca a te!  | <b>Preistoria</b> , Vita nel Paleolitico, Scoperta, Laboratorio manuale  | 1,5 ore | € 5,50  | 3-5 anni | Come vivevano i bambini nella preistoria? Sperimentiamolo attraverso i sensi.  |

# Teatro scienza

## Stimolare l'immedesimazione per interiorizzare i concetti

| Cod. | Titolo                          | Parole chiave  | Durata | Tariffa | Target   | Testo descrittivo   |
|------|---------------------------------|--|--------|---------|----------|---|
| 107  | Il favoloso mondo dell'ape Rina | <b>Ecologia degli invertebrati,</b><br>Vita delle api e apicoltura | 2 ore  | € 8,00  | 4-5 anni | Attraverso la voce di un appassionato apicoltore potremo conoscere l'affascinante mondo delle api.                                  |
| 703  | La gang dell'orto               | <b>Botanica,</b><br>Alimentazione e salute                         | 2 ore  | € 8,00  | 3-5 anni | Gli ortaggi hanno deciso di scioperare! Riusciremo a convincerli a ricominciare a crescere belli e saporiti?                        |
| 102  | I segreti delle bolle           | <b>Fisica,</b> Forme geometriche e proprietà dell'acqua            | 2 ore  | € 8,00  | 4-5 anni | Tra un mare di bolle colorate impariamo come creare forme saponose grandi e piccole, scoprendo i segreti e le proprietà dell'acqua. |
| 639  | Il nuovo palazzo delle forme    | <b>Matematica,</b> Forme geometriche e simmetria                   | 2 ore  | € 8,00  | 3-5 anni | Re Quadrato, Principessa Sfera e gli altri abitanti del palazzo ci portano alla scoperta di forme geometriche, colori e simmetrie.  |



# Attività per l'infanzia in Maxi Ooh!

## Le visite guidate dedicate alla mostra

| Cod. | Titolo                                       | Parole chiave  | Durata  | Tariffa | Target      | Testo descrittivo   |
|------|--|--|---------|---------|-------------|---|
| 632  | Maxi Ooh!<br>La scoperta<br>inizia dai sensi | <b>Multidisciplinare,</b><br>Gioco, Scoperta<br>sensoriale             | 1,5 ore | € 5,50  | 3-5<br>anni | Attività guidata e<br>giocosa di sperimentazione<br>sensoriale. |
| 809  | NOI al Maxi Oh!                              | <b>Multidisciplinare,</b><br>Attività autonoma,<br>Scoperta sensoriale | 1 ora   | € 2,00  | 3-5<br>anni | Visita autonoma per<br>le classi alla scoperta<br>dell'area.    |



È possibile prenotare un pacchetto di tre attività in Maxi Ooh!  
(di cui una gratuita), con approfondimento specifico sui sensi:  
tatto, olfatto e udito.

Infanzia

# Gli orti tematici del MUSE

Vivi l'avventurosa crescita di una pianta nell'orto, dalla germinazione del seme alla fruttificazione, incontrando gli amici-nemici animali e le compagne piante che ci regalano foglie, radici, fiori e frutti buoni da mangiare.

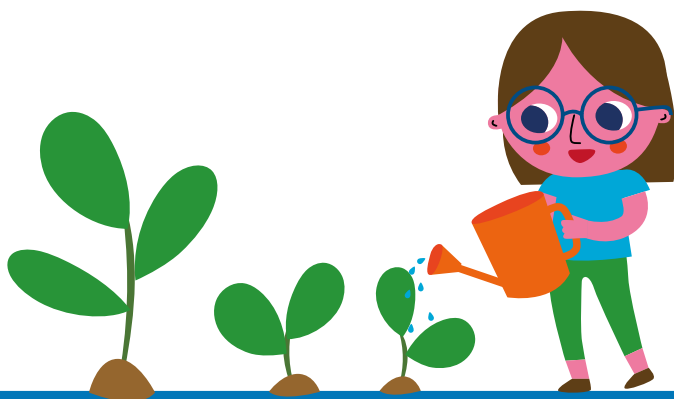

| Cod. | Titolo   | Parole chiave  | Durata  | Tariffa | Target   |
|------|--|--|---------|---------|----------|
| 835  | Seed. Storia di un piccolo seme che vuole mettere radici | <b>Botanica</b> , Visita interattiva, Ciclo delle piante | 1,5 ore | € 4,50  | 3-5 anni |

# il MUSE entra in classe

Grazie ai progetti speciali è possibile ospitare gli esperti del MUSE nella propria scuola e personalizzare l'attività in base alle esigenze dei bambini e delle bambine.

## L'orto va a scuola

Percorso educativo che accompagna insegnanti, bambini e bambine alla progettazione e allo sviluppo di un orto tematico e biodiverso presso i cortili e giardini scolastici. Un'opportunità non solo per avvicinarsi alla conoscenza e al piacere di coltivare la terra, ma anche un'esperienza coinvolgente che accompagna i partecipanti lungo il corso dell'anno. Attraverso l'approccio *outdoor education*, **L'orto va a scuola** crea un ambiente di apprendimento informale e stimolante trasformando le aree verdi scolastiche in luoghi di esperienza multidisciplinare e inclusiva. Il progetto può essere finanziato dalla Legge Provinciale n.2/2018 sugli orti didattici in Trentino.

## Baco da seta

L'attività serica ha rappresentato un passaggio fondamentale per la storia del nostro Paese. Di questo importante periodo storico, purtroppo, non rimangono molti ricordi, nelle menti e nei luoghi. Nel tentativo di mantenere viva la memoria si propone alle scuole un progetto interdisciplinare incentrato sulla bachicoltura e produzione della seta. I partecipanti potranno, attraverso l'allevamento in classe del baco da seta, osservare dal vivo la biologia, l'ecologia e il ciclo vitale di questo affascinante insetto e conoscere le tecniche di lavorazione della seta effettuando la trattura del filo e la tintura del tessuto.

| Cod. | Titolo                                      | Parole chiave   | Durata                        | Tariffa       | Target   |
|------|---|---|-------------------------------|---------------|----------|
| 309  | L'orto va a scuola                          | <b>Multidisciplinare</b> , Giochi sensoriali, Contenuti sviluppati ad hoc con l'insegnante            | Più incontri presso la scuola | Da preventivo | 3-5 anni |
| 331  | Baco da seta. La farfalla dal filo prezioso | <b>Ecologia degli invertebrati</b> , Allevamento del baco da seta, Lavorazione della seta, Tradizioni | Più incontri presso la scuola | Da preventivo | 5 anni   |

Un network di saperi: la rete del MUSE

# Museo delle Palafitte del Lago di Ledro

Entra nella preistoria visitando il museo completamente rinnovato!



## Laboratori

| Cod. | Titolo                       | Parole chiave  | Durata     | Tariffa           | Target          | Testo descrittivo  |
|------|------------------------------|--|------------|-------------------|-----------------|--|
| 283  | Merenda preistorica          | <b>Preistoria</b> , Alimentazione, Laboratorio manuale | 5 ore      | € 8,00            | <b>5 anni</b>   | L'esperienza multi-sensoriale per eccellenza: riscopriamo il passato preparando la colazione dei nostri progenitori.                     |
| 172  | Ottone, primitivo col nasone | <b>Preistoria</b> , Teatro, Laboratorio manuale        | 3 incontri | € 200,00 a gruppo | <b>3-5 anni</b> | Il primitivo Ottone ci conduce alla scoperta dell'evoluzione umana, dalla vita sugli alberi a quella nel villaggio di palafitte.         |
| 501  | Un gioiello di preistoria    | <b>Preistoria</b> , Ornamenti, Laboratorio manuale     | 5 ore      | € 8,00            | <b>5 anni</b>   | Un appassionante laboratorio dedicato alla lavorazione dei metalli e alla creazione di gioielli all'interno della civiltà palafitticola. |



Un network di saperi: la rete del MUSE

# Giardino Botanico Alpino Viote del Monte Bondone

Esplora uno dei più grandi e antichi  
giardini botanici delle Alpi.

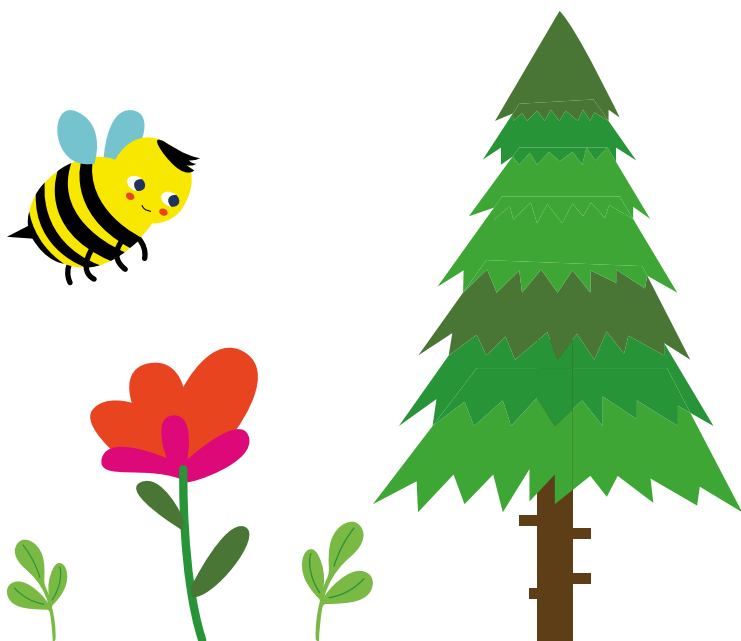

## Laboratori

| Cod. | Titolo           | Parole chiave   | Durata | Tariffa | Target   | Testo descrittivo  |
|------|------------------|---|--------|---------|----------|--|
| 321  | Pane di montagna | <b>Botanica</b> , Educazione alimentare, Panificazione cereali      | 3 ore  | € 5,50  | 3-5 anni | Dalle spighe dei cereali al pane: mettiamo le mani in pasta e maciniamo la nostra farina.        |
| 308  | A occhi chiusi   | <b>Botanica</b> , Tatto, Gusto, Olfatto, Visita interattiva bendati | 2 ore  | € 4,50  | 3-5 anni | Bendati e accompagnati esploriamo il giardino coi sensi: piante da mangiare, toccare e annusare. |

Un network di saperi: la rete del MUSE

# Museo Geologico delle Dolomiti - Predazzo

Scopri la geologia delle Dolomiti, le nostre bellissime montagne patrimonio mondiale dell'UNESCO!



## Visite guidate

| Cod. | Titolo  | Parole chiave   | Durata  | Tariffa | Target   | Testo descrittivo  |
|------|---|---|---------|---------|----------|--|
| 827  | Dolomiti da vedere, toccare e sentire           | <b>Dolomiti Patrimonio Unesco</b> Visita interattiva sensoriale       | 1,5 ore | € 3,00  | 3-5 anni | Un viaggio nel tempo geologico, attraverso il paesaggio dolomitico.  |
| 829  | Il mondo misterioso delle grotte delle Dolomiti | <b>Visita guidata Dolomiti Patrimonio Unesco</b> , poi visita guidata | 1 ora   | € 3,00  | 3-5 anni | Entriamo nelle grotte delle Dolomiti, rifugio per gli uomini che nella tarda era glaciale attraversavano la regione. Potremo ascoltare alcune delle più belle leggende delle Dolomiti. |

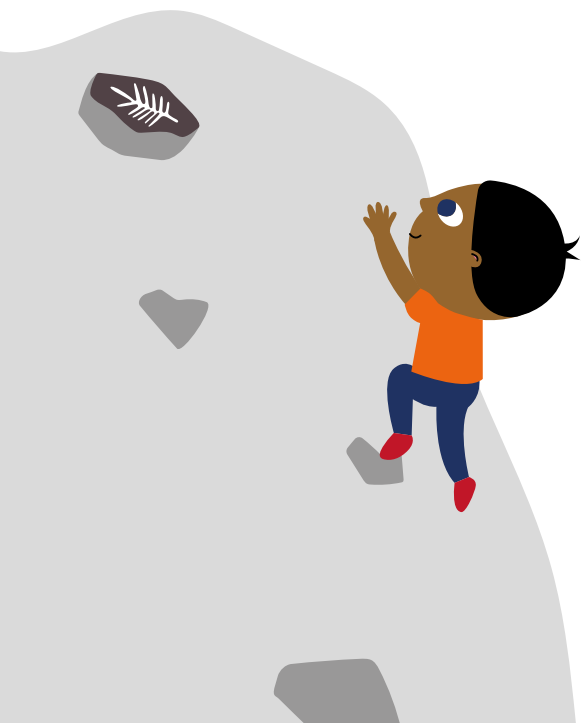

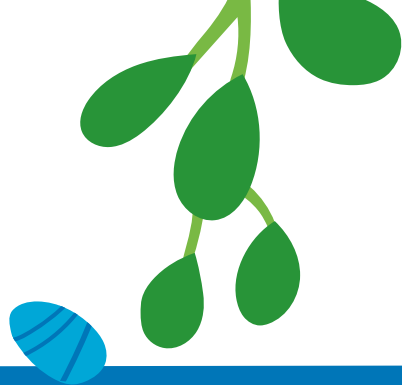

## Laboratori

| Cod. | Titolo  | Parole chiave  | Durata  | Tariffa                              | Target   | Testo descrittivo  |
|------|---|--|---------|--------------------------------------|----------|--|
| 828  | Rettili e dinosauri a spasso sulle Dolomiti   | <b>Paleontologia,</b><br>Visita/laboratorio                              | 2 ore   | € 4,00                               | 3-5 anni | Le rocce delle Dolomiti custodiscono impronte di rettili e dinosauri, testimonianza della loro presenza nel lontano passato. Proviamo a creare una pista con le nostre impronte. |
| 692  | Natura a 5 sensi  | <b>Attività sensoriale,</b><br>Insetti, Piante e osservazioni all'aperto | 3 ore   | € 4,00 solo lab<br>€ 6,00 con uscita | 3-5 anni | Due tappe in cui esplorare curiosi aspetti della natura. Osservare all'aperto piante e animali, (gli insetti e il loro mimetismo) e sentire i profumi e i suoni della natura.    |
| 845  | Rosso preistorico  | <b>Preistoria,</b><br>Arte, Laboratorio manuale                          | 1,5 ore | € 4,00                               | 3-5 anni | Frantumando e tritando la roccia prepareremo il Ból (ematite ferrosa) per dipingere come gli artisti della preistoria.   |

Un network di saperi: la rete del MUSE

# Arboreto di Arco



Immergiti tra  
alberi e arbusti  
provenienti da  
tutto il mondo!

## Laboratori

| Cod. | Titolo  | Parole chiave   | Durata | Tariffa | Target   | Testo descrittivo   |
|------|---|---|--------|---------|----------|---|
| 289  | I tesori dell'Arciduca                                  | <b>Botanica,</b><br>Percorso interattivo,<br>Scoperta | 2 ore  | € 5,50  | 3-5 anni | Cosa conterrà l'antico baule ritrovato? Un tuffo nel passato alla scoperta del fantastico viaggio con cui le piante dell'Arboreto sono giunte fino ad Arco. |
| 841  | Il Giardino segreto: esperienze sensoriali all'Arboreto | <b>Botanica,</b> Natura,<br>Movimento,<br>Emozioni    | 2 ore  | € 5,50  | 3-5 anni | Scopriamo le piante e gli animali che vivono nel Parco attraverso le curiose storie custodite segretamente dalla nonna Sequoia.                             |

Formazione

# Docenti Club

Docenti Club è un'iniziativa gratuita orientata a creare una corsia preferenziale per tutti gli educatori e i docenti che frequentano assiduamente il MUSE, sia individualmente per la propria formazione professionale, sia con le classi per partecipare alle numerose proposte educative. Offre numerosi benefit e ha durata annuale. Per l'iscrizione consultare il sito MUSE alla Sezione Impara.



**Da non perdere**

- **16 e 17 settembre “Pomeriggi forma...attivi al MUSE”**
- **Tè degli insegnanti (programma in via di definizione).**

Per saperne di più consulta il sito del MUSE alla Sezione Impara.



# Info e modalità di prenotazione

A partire dal 3 settembre 2019 sarà possibile prenotare le attività educative rivolte alle scuole.

Come prenotare in 6 mosse:

- 1** Scegli l'attività desiderata consultando la pagina: [www.muse.it](http://www.muse.it)  
> Impara > Trovattività
- 2** Leggi il regolamento ([www.muse.it](http://www.muse.it)  
> Impara > Informazioni pratiche > Guida alla prenotazione);
- 3** Prenota l'attività scelta contattando l'Ufficio Prenotazioni ai numeri 848.004.848 (telefonia fissa) o 0461/228502 (telefonia mobile), dal lunedì al venerdì dalle 8:30 alle 13:30 e martedì e giovedì dalle 14:30 alle 16:30;
- 4** Attendi il modulo di conferma da parte dell'Ufficio Prenotazioni;
- 5** Consegna tutta la modulistica alla Segreteria dell'Istituto scolastico che dovrà verificare la correttezza dei dati inseriti nel modulo e completare gli eventuali campi mancanti, ponendo particolare attenzione ai dati di fatturazione;
- 6** Invia entro i tempi stabiliti dall'Ufficio Prenotazioni la modulistica timbrata e firmata dal Dirigente scolastico a [prenotazioni@muse.it](mailto:prenotazioni@muse.it) o via fax allo 0461/270385.

## Richiesta fattura

Si invita la Segreteria dell'Istituto a richiedere l'emissione della fattura solo se necessario. Se la stessa scuola effettua più prenotazioni nello stesso mese, si consiglia la formulazione di un unico codice CIG per poter procedere con l'emissione di un'unica fattura mensile.

**MUSE – Museo delle Scienze**  
Corso del Lavoro e della Scienza, 3  
38122 - Trento  
[www.muse.it/it/impara](http://www.muse.it/it/impara)

**Info e prenotazioni**  
T. 0461 228502 o 848 004 848  
[prenotazioni@muse.it](mailto:prenotazioni@muse.it)  
lun, mer e ven 8.30 - 13.30;  
mar e gio 8.30 - 13.30 / 14.30 - 16.30



