



MUSE - Museo delle Scienze



martedì - venerdì: ore 10 - 18
sabato, domenica e festivi: ore 10 - 19
Aperture straordinarie:
 venerdì 2 e lunedì 26, ore 10 - 19
 sabato 24, ore 10 - 23

Visita guidata al MUSE

da martedì a venerdì, ore 15
sabato, domenica + venerdì 2 e lunedì 26,
ore 11 e 15
 per tutti | tariffa € 3 (oltre al biglietto d'ingresso)
 gradita la prenotazione t. 0461 270311

Un'occasione per scoprire le gallerie del MUSE attraverso l'esplorazione delle installazioni e degli oggetti più significativi e curiosi.

Visita guidata mostra Estinzioni

sabato, domenica + venerdì 2 e lunedì 26,
ore 15.30
 per tutti | tariffa € 4 (oltre al biglietto d'ingresso)

Un percorso di visita che accompagna nella lettura delle grandi estinzioni del passato e punta l'attenzione sul ruolo dell'uomo nel garantire un futuro a questo pianeta.

Talk Science alla Sfera NOAA

sabato, domenica + venerdì 2 e lunedì 26,
dalle 10 alle 19
 per tutti | tariffa compresa nel biglietto d'ingresso

Esperimenti e dimostrazioni per dialogare di scienza attraverso l'exhibit Science on a Sphere.

Open Labs

da martedì a venerdì (non festivi)
dalle 11.30 alle 12 e dalle 15 alle 15.30
 per tutti | tariffa compresa nel biglietto d'ingresso

I laboratori di ricerca si aprono al pubblico.

Museo con lo zainetto

orari di apertura
 famiglie con bambini età 6-10 | tariffa € 5
 (oltre al biglietto d'ingresso)

Un'attività da veri esploratori per visitare il museo in maniera attiva e coinvolgente.

Passeggini al museo

domenica 11, ore 10
 per adulti e bambini età 0-3 anni | tariffa a coppia € 5;
 € 4 per possessori MyMUSE card

Un percorso per grandi e piccini attraverso le sale del museo, la serra tropicale e un momento finale di esplorazione e gioco in Maxi Ooh!

Ai confini dell'Universo Visita al planetario

sabato, domenica + venerdì 2 e lunedì 26,
ore 11.30 e 14.30
 età 6+ | tariffa € 3 (oltre al biglietto d'ingresso)

Sotto la cupola del planetario per osservare stelle, comete, galassie, pianeti e avvicinarsi alle meraviglie dell'Universo.

Un'estinzione è per sempre

sabato, domenica + venerdì 2 e lunedì 26,
ore 14.30
 per tutti | tariffa compresa nel biglietto d'ingresso

Un quiz per mettersi alla prova con il proprio smartphone: le risposte alle domande avranno il sapore della sesta estinzione di massa.

TinkerFun Scribbling machines

sabato, domenica + venerdì 2 e lunedì 26,
dalle 15 alle 19
 per tutti | tariffa compresa nel biglietto d'ingresso

Costruire una piccola macchina danzante che disegna da sola? Al FabLab si può! Un'attività per promuovere la creatività stimolando ingegnosità e senso pratico.

Orti d'Italia

Curiosità nell'orto

sabato, domenica + venerdì 2 e lunedì 26,
dalle 16 alle 19
 per tutti | ingresso libero

Un esperto accompagna la visita agli orti svelando gli usi insoliti delle piante.

Uno stivale di biodiversità

sabato, domenica + venerdì 2 e lunedì 26,
ore 17
 età 6+ | tariffa € 3

Visita guidata negli orti per scoprire le tipicità orticole italiane e difendere la biodiversità.

Mostre temporanee

Estinzioni Storie di catastrofi e altre opportunità
Brunivo Buttarelli L'estinzione. Ovvero la vita oltre la morte
Rane Nere nel blu Breve storia di subacquea, associazionismo, esplorazione
Storie di lupi Arte e narrazione si incontrano sul tema **lupo** (dal 9 giugno)

A Palazzo delle Albere
Fiume che cammina Transumanza dall'Adriatico al Lagorai (dal 10 giugno)
Un paese mille paesaggi. Le montagne d'Italia viste da L'Altro Versante

Eventi da non perdere sul retro ➔

Maxi Ooh!

Chiusura temporanea: dal 19 al 25 giugno il Maxi Ooh! sarà chiuso al pubblico per lavori di manutenzione

Mamme e papà al museo

da martedì a venerdì, dalle 10 alle 11
 bambini fino a 3 anni + 1 adulto | tariffa € 2
 (senza accesso al museo)

La proposta dedicata a mamme e papà con bambini fino a tre anni per entrare nell'area Maxi Ooh! con una tariffa tutta speciale senza pagare l'ingresso al museo.

Demonstration: Con le orecchie di lupo

sabato, domenica + venerdì 2 e lunedì 26,
dalle 10 alle 11 e dalle 18 alle 19
 famiglie | tariffa compresa nel biglietto
 d'ingresso al museo

Sorpresa, esplorazione, immersione nello spazio del Maxi Ooh!

Ogni mese un senso: guardare

da martedì a venerdì
 famiglie | tariffa compresa nel biglietto
 d'ingresso al Maxi Ooh!

Ogni esperienza al Maxi Ooh! è diversa dall'altra, ogni incontro è colorato da microattività che stupiscono e divertono il bambino, rendendo unica la visita.

Museo dell'Aeronautica Gianni Caproni



martedì - venerdì: ore 10 - 13 / 14 - 18
sabato, domenica e festivi: ore 10 - 18
Aperture straordinarie:
 venerdì 2 e lunedì 26, ore 10 - 18

A scuola di volo

orari di apertura
 per tutti | tariffa compresa nel biglietto d'ingresso

Grandi e piccini possono realizzare il sogno di volare con le postazioni di pilotaggio virtuale su deltaplano, aerei moderni e storici.

Visita guidata alla collezione aeronautica

sabato 17 e domenica 18, ore 15
 per tutti | tariffa singola € 2,5 - famiglia € 5
 (oltre al biglietto d'ingresso)

Un percorso di visita tra gli aeroplani storici esposti.

Per la partecipazione alle attività è gradita la prenotazione t. 0461 944888 - museo.caproni@muse.it

Il programma potrebbe subire delle variazioni dopo la stampa di questa pubblicazione; informazioni riguardo a eventuali cambiamenti si trovano sul sito MUSE o al numero 0461 270311. Giugno 2017 - 5.000

In copertina: immagine dedicata agli "Orti d'Italia", l'esposizione delle tipicità regionali negli orti del museo.



Gli appuntamenti da non perdere a giugno

MUSE - Museo delle Scienze

Mostra

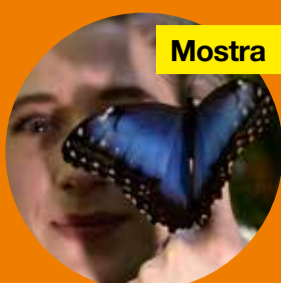

martedì - domenica

Oasi delle farfalle

per tutti | ingresso compreso nel biglietto MUSE

La serra tropicale è abitata, fino a metà giugno, da centinaia di farfalle. Ogni sabato e domenica pomeriggio un operatore risponderà a tutte le curiosità dei visitatori.

Evento



sabato 3, ore 17.30

Il Festival dell'Economia al MUSE

Premiazione del concorso EconoMia

per tutti | ingresso libero
Programma completo su www.festivaleconomia.it

Il concorso EconoMia, svolto sul tema della XII edizione del Festival dell'Economia, premia i 20 migliori studenti di scuole secondarie superiori italiane.

Evento



domenica 4, ore 15

Premiazione concorso "Progetta un Orto al MUSE 2016/17"

per tutti | ingresso libero

Il concorso "Progetta un Orto al MUSE" ha visto la progettazione e realizzazione di un orto nelle aree verdi attorno al MUSE da parte di diverse classi. Il pubblico, con il proprio voto, ha fatto da giuria e decretato il vincitore.

Incontro



Parliamo di bimbi Essere o fare il genitore?

Nel Maxi Ooh! per confrontarsi con esperti e parlare dell'età evolutiva dei piccoli

per genitori con figli età 0-5 | ingresso libero
posti limitati, prenotazione consigliata t. 0461 270311 (anche i bambini possono partecipare agli incontri)

martedì 6, ore 9.30

Servizi di conciliazione vita/lavoro

Le politiche familiari sono considerate un investimento sociale strategico, mirato a dare una concreta risposta alle esigenze di conciliazione tra i tempi familiari e di lavoro.

Ne parla Patrizia Pace dell'Agenzia provinciale per la famiglia, la natalità e le politiche giovanili PAT.

martedì 20, ore 9.30

Politiche di Benessere Familiare nella Provincia di Trento

Un appuntamento per conoscere benefici, agevolazioni e politiche familiari in Trentino presentate dall'equipe dello Sportello famiglia dell'Agenzia provinciale per la famiglia, la natalità e le politiche giovanili PAT.

Conferenza



mercoledì 7, ore 20.45

Incontri al museo per parlare di fauna

La migrazione dei rapaci attraverso il Mediterraneo

per tutti | ingresso libero

Numerose specie di rapaci compiono rotte migratorie di migliaia di chilometri attraverso catene montuose, deserti e mari. Ne parla Michele Panuccio dell'Università di Pavia.

Evento



giovedì 8, ore 18

Incroci di pagine Speciale "Estinzioni"

C'è un senso?

per tutti | ingresso libero
Dopo gli incontri speciale aperitivo al MUSE Café e degustazione offerta da EcorNaturaSi.

Il libro "Il significato dell'esistenza umana" di E. O. Wilson (Codice Edizioni) è il punto di partenza per l'ultimo appuntamento del ciclo Incroci di pagine. Un dialogo con la filosofa Francesca Micheli e l'attore e regista Elio De Capitani sui temi sollevati dalla mostra "Estinzioni. Storie di catastrofi e altre opportunità".

Mostra



venerdì 9, ore 17.30

Storie di lupi

Arte e narrazione si incontrano sul tema lupo

per tutti | ingresso libero

Inaugura l'esposizione di disegni del progetto LIFE WOLFALPS. In mostra fino al 31 luglio i racconti per immagini di bambine e bambini che con le loro "Storie di lupi" hanno immaginato la convivenza tra uomo e lupo sull'arco alpino.

Mostra



sabato 10, dalle 18

Fiume che cammina

Transumanza dall'Adriatico al Lagorai

per tutti | ingresso libero

Ospitata a Palazzo delle Albere, la mostra fotografica e poetica di Alberto Pattini ripercorre il viaggio di un gregge dall'Adriatico al Lagorai. Dalle ore 18, speciale evento di inaugurazione con interventi musicali di fisarmonicisti mocheni, recita di poesie, balli tradizionali e dimostrazioni di tosatura delle pecore.

Evento



mercoledì 21, ore 18

Salotto nell'orto

per tutti | tariffa € 5
Posti limitati, prenotazione consigliata t. 0461 270311

Un incontro negli Orti del MUSE in compagnia di un esperto e una speciale degustazione per scoprire le tipicità regionali d'Italia.

Il primo appuntamento è dedicato alle specialità culinarie dell'Emilia-Romagna.

Evento



Il MUSE alle Feste Vigiliane

sabato 24

**ore 19 - 23
La Magica Notte 2017**

ingresso € 3

In occasione delle Feste Vigiliane, apertura straordinaria del MUSE dalle 19 alle 23.

ore 9, 11, 13, 15 e 17

Rafting sull'Adige

info e prenotazioni TrentinoWILD
t. 329 2743226 / 0463 901263

Trentino Wild e MUSE propongono una discesa in battello pneumatico lungo il fiume Adige, da Roncafort con arrivo al quartiere Le Albere dove, guidati da un esperto del museo, si approfondirà il rapporto della città con il suo fiume.

Attività



domenica 25 e lunedì 26, ore 16.30

A spasso con il MUSE: un geologo in città

per tutti | ingresso libero, posti limitati, gradita la prenotazione t. 0461 270311

Una passeggiata per le vie di Trento per scoprire i molteplici utilizzi delle rocce nell'architettura cittadina e avventurarsi fra le pietre della città, riflesso del mosaico geologico del Trentino. Punto di ritrovo in piazza Duomo.